Suites & Villas by Dunas

Avda Ángel Luís Tadeo Tejera sn
(voher: Avda T.O. Sunnair s/n)
35100 Maspalomas
Gran Canaria. España

+34 928 141800
suitehotel@hotelesdunas.com
reservas@hotelesdunas.com

Kategorie: * * * * **Eröffnung:** 1990 (Villen) / 1996 (Suiten)

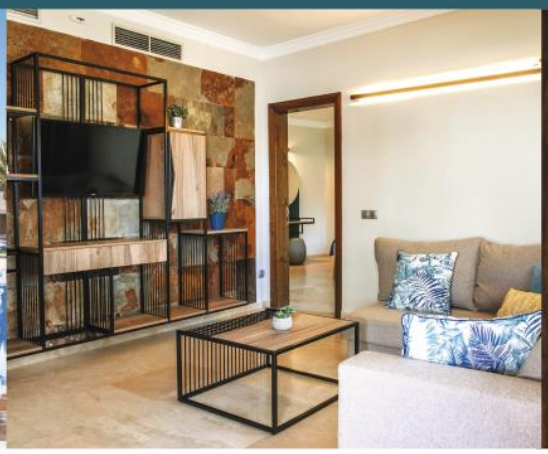

WINTER 2023 - 2024

Die horizontale Struktur des Hotels im Campo International von Maspalomas mit großen subtropischen Gärten von 75.000m² kennzeichnet dieses Resort als einzigartig auf Gran Canaria. Drei verschiedene Pool-Bereiche bieten Aktivitäten, Wasserspiele für Kinder oder Ruhe und Exklusivität. Kostenloser Busservice zum Strand von Maspalomas und zurück mehrmals am Tag. Splash-Bereich für die Kinder und Bike Center. Bereich nur für Erwachsene >16 mit Villen Premium. Die Einkaufszentren in Meloneras und der Strand von Maspalomas sind nur 1.200 m entfernt, der Golfplatz von Maspalomas 600m und der Flughafen von Gran Canaria 35km. Das Suites & Villas by Dunas ist der perfekte Ort für Familien, Paare und Golfliebhaber, die Ruhe, Erholung und den wunderschönen Strand von Maspalomas genießen möchten. Teilweise im Sommer 2022 renoviert.

Unterbringungseinheiten: 302
157 Suiten mit 1 Schlafzimmer – 30 Senior Suiten mit 2 Schlafzimmern.
35 Suites Family mit 1 Schlafzimmer – 12 Suites Family mit 2 Schafzimmern.
66 Villen Premium mit 1 Schlafzimmer – 2 Villen Premium mit 2 Schlafzimmern (NUR FÜR ERWACHSENE >16).

Zimmerbeschreibung:
Suite (renoviert in 2019): Wohnraum mit separatem Schlafzimmer, Klimaanlage, TV, Telefon, Mietsafe, Minibar (leer), Bad/WC mit Badewanne, Haartrockner und Vergrößerungsspiegel, möbilierte Terrasse. Davon sind fünf behindertengerechte Suiten.
Senior Suite (renoviert in 2019): Gleiche Suite, aber zwei separaten Schlafräumen. Einige Senior Suiten verfügen über zwei Bäder/WC, in diesem Fall mit Badewanne und Dusche.
Family Suite (renoviert in 2019): Gleiche Suite aber mit Dusche im Badezimmer, TV im Wohn- und Schlafraum und in der Nähe des Splash-Bereiches, Ausstattung für Kinder mit Indianerzelt und Puffs, Tee-/Kaffee-Zubereiter mit täglichem Nachschub, Pack von nicht- alkoholischen Getränken in der Minibar (ohne Nachschub), Tisch und Sitzmöglichkeiten sowie Sonnenliegen auf der Terrasse, Willkommensgeschenk für Kinder.
Villas Premium mit 1 oder 2 Schlafzimmern (renoviert im Sommer 2022): renovierte Zimmer mit neuer Dekoration, Klimaanlage, Willkommensgeschenk, Wohnzimmer mit 1 oder 2 separaten Schlafzimmern, Smart TV, Telefon, Safe, Tee-/Kaffee-Zubereiter (Kaffeemaschine und Wasserkocher, Kaffee, Tee, Milch, Zucker, eine Flasche mit und ohne Kohlensäure, täglicher Nachschub), Pack von nicht-alkoholischen Getränken (ohne Nachschub), Bademantel und Hausschuhe, Aufdeckservice, Auswahl an verschiedenen Kissen (auf Anfrage), Frühstück auf dem Zimmer (auf Anfrage am Vorabend an der Rezeption, einmal pro Woche) Bad/WC mit Dusche, Föhn, Vergrößerungspiegel, hochwertigen Badezimmerartikeln, Poolhandtücher im Zimmer, Terrasse mit Sitzmöglichkeiten und Sonnenliegen. Zwei Villas Premium sind behindertengerecht. **Bereich „nur für Erwachsene >16“. Dieser Premium-Bereich bietet einen Swimmingpool und einen Whirlpool ausschließlich für die Gäste, die dort untergebracht sind.**
Reinigung: 7 x pro Woche · **Bettwäschenwechsel:** 2 x pro Woche · **Handtücherwechsel:** auf Anfrage

Gastronomie: Frühstück, Halbpension, Vollpension oder All Inclusive Select. Bei Halb- und Vollpension sind die Getränke zum Mittag- und Abendessen nicht inbegriffen.
Buffet Restaurant „Botánico“: Frühstücks-, Mittags-, Abend-Buffet mit internationalen Gerichten und Show cooking. Es gibt eine große Auswahl an kalten und warmen Speisen, Dessertbuffet. Themenbuffet mehrmals pro Woche.
Abendgarderobe erwünscht: keine kurze Hosen, Strandschuhe oder T-Shirts ohne Ärmel für die Herren sowie keine Strandmode für die Damen.

Buffet Restaurant „Botánico“ : Frühstück: 07:30 h / 10:30 h · **Mittagessen:** 13:00 h / 15:00 h · **Abendessen:** 18:00 h / 21:30 h *(eventuell 2 Essenszeiten)*
Tapas-Restaurant „La Española“: geöffnet am Abend. Öffnungszeiten und -Tage an der Rezeption nachfragen.
Poolbar “The Village”: 10:00 h / 18:00 h mit einer Auswahl an alkoholischen und alkoholfreien, nationalen und internationalen Getränke. **À la Carte Mitagessen:** 13:00 h / 15:00 h - **Warme Snacks:** 11:00 h / 16:00 h – **Kalte Snacks:** 11:00 h / 18:00 h · **Eiscreme:** 10:00 h / 18:00 h
Diskothek “Viva Disco Club”: 18:00 h / 00:00 h (Shows und Tanzen)
Poolbar „Oasis Snacks&Drinks“: 10:30 h / 17:30 h ausschließlich für Gäste in Villas Premium

„TASTE Lounge Bar“: Öffnungszeiten unterliegen Änderungen. Diese Bar bietet eine Auswahl an internationalen Getränken und Cocktails, die im Vergleich zu den Produkten der anderen Bars verschieden sind. Der Verzehr ist im All Inclusive Angebot nicht mit eingeschlossen.

Information zum “All-Inclusive-Select”:
Das „All Inclusive Select“ startet um **14:00h** am Anreisetag und endet um **12:00h** am Abreisetag. Es beinhaltet die drei Hauptmahlzeiten im Hauptrestaurant (das Mittagessen kann auch à la carte an der Poolbar erfolgen) mit Getränken beim Frühstück (Wasser, Tee, Kaffee, Milch und Saft) und beim Mittag- und Abendessen (Wasser, Saft, Erfrischungsgetränke, Hauswein und Bier), Snacks, Eiscreme, Kuchen mit Tee oder Kaffee an der Poolbar und eine große Auswahl an bekannten nationalen und internationalen Getränken, die auf der Karte an der Poolbar bis 18:00 Uhr und in der Diskothek bis 00:00 Uhr mit dem Zeichen „All- inclusive“ markiert sind. Der Verzehr an der Bar TASTE ist im All- Inclusive Angebot nicht miteingeschlossen.

All-inclusive-Gäste des Suites&Villas by Dunas mit einem Mindestaufenthalt von 4 Nächten können pro Aufenthalt ein kostenloses Abendessen pro Woche (spezielles Menü inklusive Getränke) im **Tapas Restaurant „La Española“** oder im **Restaurant „La Palapa – Bar&Grill“** (im Maspalomas Resort by Dunas) oder ein kostenloses Abendessen (spezielles Menü inklusive einer Auswahl an Getränken) im **libanesischen Restaurant BEIRUT** oder im **italienischen Restaurant PEPENERO** (beide in der Air Marin Allee) genießen. Alle Gäste des Suites&Villas by Dunas erhalten einen Rabatt von 10% in diesen Restauranten. **24 Stunden vorherige Reservierung an der Rezeption und nach Verfügbarkeit.**

Sport und Freizeitangebot:
Gratis: 4 Süßwasserpools für Erwachsene im Winter beheizt (Nov-Apr: 2 im Suiten-Bereich, 1 im Family-Suiten-Bereich und 1 im Villas-Premium-Bereich). Sonnenliegen & Sonnenschirme am Pool, Poolhandtücher gegen Kaution in bar, Fitnessraum im oberen Bereich mit Ausblick, Tischtennis, Animation für Erwachsene und Kinder, Bühne im Freien, Professionelle Shows 2 Mal in der Woche, mehrmals am Tag Busservice zum Strand von Maspalomas und zurück, WLAN im ganzen Hotel, videoüberwachte Fahrradaufbewahrung.
free motion cycling rocks Bike Center mit kostenlosem Reparaturservice sowie Betreuung durch einen Experten für Bike-Touren auf der Insel.

Gegen Gebühr: Billard, Wellness und Hammam by Alina Vriel (Kosmetikbehandlungen und Massagen), Tapas Restaurant La Española,
Bike Center mit Fahrradverleih, Austausch von Poolhandtüchern (außer für die Villas Premium).

Speziell für Kinder: 2 Kinderpools im Winter beheizt (Nov-Apr: 1 im Suiten-Bereich und 1 im Family-Suiten-Bereich mit Wasserspielen), Miniclub (4 –12 Jahre, 6 Tage die Woche) mit Spielplatz, Minidisco.
In der Umgebung: Zahlreiche Wassersportarten, Tauchen, 18-Loch-Golfplatz.
Sonstiges gegen Gebühr: Bar Hall TASTE, Medizinischer Dienst im Nachbarhotel Maspalomas Resort by Dunas und Babysitting (auf Anfrage am Vorabend).
Sonderpreise für Green Fees für Golfspieler, die in diesem Resort untergebracht sind.

Akzeptierte Bankkarten: **VISA, MASTERCARD, MAESTRO**
ÄNDERUNGEN VORBEHALTEN - Aktualisiert 06. Februar 2024

Awarded to Suites & Villas by Dunas Booking.com 8,3 Traveller Review Awards 2022 · Gold Travelife Sustainability in tourism · 2023 Travelers' Choice Tripadvisor · CYCLING FRIENDLY · Member of IAGTO Hotel