Suites & Villas by Dunas

Avda Ángel Luis Tadeo Tejera sn
(antes: Avda T.O. Sunair s/n)
35100 Maspalomas
Gran Canaria. España

+34 928 141800
suitehotel@hotelesdunas.com
reservas@hotelesdunas.com

Categoría: * * * * **Apertura:** 1990 (villas) / 1996 (suites)

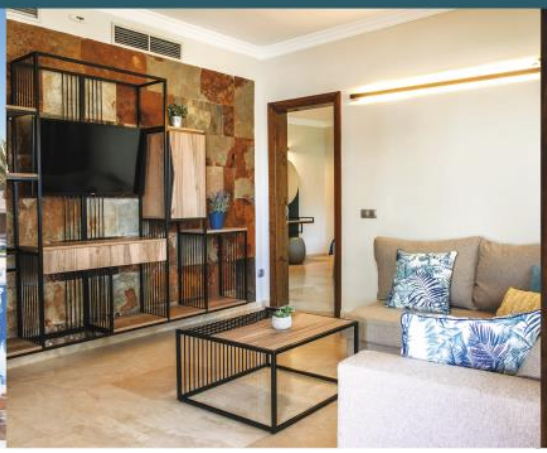

INVIERNO 2023 - 2024

Hotel con estructura horizontal en el Campo Internacional de Maspalomas con amplio jardín subtropical de 75.000 m2 que lo convierten en un establecimiento único en Gran Canaria. Tres diferentes zonas de piscinas que ofrecen actividades de animación, juegos de agua puara niños o tranquilidad y exclusividad. Servicio gratuito de autobús a la playa de Maspalomas varias veces al día. Zona Splash para los niños y centro de Cicloturismo. Zona sólo adultos +16 con villas Premium. Los Centros Comerciales de Meloneras y la Playa de Maspalomas están a solo 1200 m, el campo de Golf de Maspalomas a 600 m y el aeropuerto de Gran Canaria a 35 km.. Suites & Villas by Dunas es el lugar ideal para familias, parejas, amantes del Golf y del ciclismo que quieren disfrutar la tranquilidad y la hermosa playa de Maspalomas. Última renovación parcial en verano de 2022.

Unidades de alojamiento: 302
157 Suites con 1 dormitorio - 30 Senior Suites con 2 dormitorios
35 Suites Family con 1 dormitorio – 12 Suites Family con 2 dormitorios
66 Villas Premium con 1 dormitorio – 2 Villas Premium con 2 dormitorios (SOLO ADULTOS >16)

Descripción habitaciones:
Suites: (renovada en 2019): Salón y dormitorio separado, aire acondicionado, TV, teléfono, caja fuerte de alquiler, minibar (vacío), baño con bañera, secador de pelo y espejo de aumento, terraza amueblada. 5 unidades están adaptadas para clientes con movilidad reducida.
Senior suites (renovadas en 2019): Como las Suites pero con dos dormitorios separados. Algunas Senior Suites disponen de dos baños con bañera y ducha.
Suites Family (renovadas en 2019): Como las Suites pero con ducha en el baño, aire acondicionado, TV en el salón y el dormitorio, ubicada cerca de la zona Splash, decoración interior para niños con pufs y tienda infantil, bandeja con lo necesario para té/café (reposición diaria), paquete de bebidas no alcohólicas en el minibar (sin reposición) mesa, asientos y hamacas para adultos en la terraza, regalo de bienvenida para niños en la habitación.
Senior Suites Family (renovadas en 2019): Como las suites family pero con dos dormitorios separados
Villas PREMIUM con 1 ó 2 dormitorios (renovada en verano de 2022): como las suites pero con nueva decoración, detalle de bienvenida, salón con 1 o 2 dormitorios separados, smart TV, teléfono, caja fuerte, bandeja con lo necesario para té/café (cafetera, tetera con surtido de té, café, leche, azúcar, botella de agua con y sin gas, reposición diaria), set de bebidas sin alcohol a la llegada (sin reposición), albornoz y zapatillas, servicio de cobertura, carta de almohadas (a petición), desayuno en habitación (bajo petición en la recepción 24 h antes) baño con ducha, espejo de aumento, secador de pelo, productos de aseo de calidad superior, toalla de piscina en la habitación, terraza amueblada y con tumbonas. 2 Villas Premium están adaptadas para clientes con movilidad reducida.
Ubicadas en la zona solo adultos (>16). Esta zona Premium incluye 1 piscina para adultos y 1 hidromasaje exclusivamente para los clientes alojados en esta área.
Limpieza: 7 veces por semana · **Cambio sábanas:** 2 veces por semana. · **Cambio de toallas:** a petición
Gastronomía: Desayuno, Media Pensión, Pensión Completa, o Todo Incluido Select. En la Media Pensión y Pensión Completa no están incluidas las bebidas durante el almuerzo y la cena.
Restaurante bufé "Botánico": buffet en todos los servicios con cocina en vivo y especialidades internacionales. Gran surtido de platos fríos y calientes, buffet de postres. Buffet temático varias veces por semana. Para la cena se ruega vestimenta adecuada.
No se admiten pantalón corto, zapatilla y camisa sin mangas para los caballeros así como vestimenta de playa para señoras.

Restaurante bufé "Botánico": Desayuno: 07:30 h / 10:30 h · **Almuerzo:** 13:00h / 15:00h · **Cena:** 18:00 h / 21:30 h *(2 turnos si necesario)*
Restaurante Tapas "La Española" abierto por la noche. Consultar horarios y días de apertura en recepción.
Pool bar "The Village": 10:00 h / 18:00 h con selección de bebidas con y sin alcohol, nacionales y internacionales.
Almuerzo à la carte: 13:00 / 15:00 h - Snacks calientes: 11:00 h / 16:00 h - Snacks fríos: 11:00 h / 18:00 h · Helados: 10:00 h / 18:00h
Discoteca "Viva Disco Club": 18:00 h / 00:00 h (Espectáculos y baile)
Bar "Oasis Snacks & Drinks": 10:30 h / 17:30 h exclusivo para los clientes en las Villas Premium.

"TASTE Lounge Bar": Horario sujeto a cambios.
Ofrece una selección de cócteles y bebidas internacionales diferente a la de los demás bares del hotel. Las consumiciones no entran en el programa de Todo Incluido.

Información programa "Todo Incluido Select":
El Todo Incluido Select empieza a las **14:00 h** del día de llegada y termina a las **12:00 h** del día de salida. Incluye las tres comidas diarias en el restaurante principal (el almuerzo puede ser también à la carte en el bar piscina) incluyendo las bebidas del desayuno (té, café, leche, agua, zumos) y del almuerzo y cena (agua, refrescos, zumos, vino y cerveza de la casa), los snacks, los helados, pasteles con té o café en el bar piscina y una amplia selección de bebidas de conocidas marcas nacionales e internacionales con el distintivo "todo incluido" en la carta de bebidas del bar piscina hasta las 18:00h y en la discoteca hasta las **00:00 h**. Quedan excluidas todas las consumiciones en el Bar TASTE.

Los clientes en régimen de todo incluido en el Suites&Villas by Dunas con estancia mínima de 4 noches pueden disfrutar una cena gratis por semana (menú especial incluyendo las bebidas) en el **Restaurante-Tapas "La Española"** o en el **Restaurante "La Palapa – Bar&Grill"** (en Maspalomas Resort by Dunas) o una cena gratis (menú especial incluyendo una selección de bebidas) en el **Restaurante libanés BEIRUT** o en el **Restaurante italiano PEPENERO** (ambos ubicados en la avenida Air Marin). Todos los clientes del Suites&Villas by Dunas reciben 10% de descuento en estos restaurantes. **Reserva previa en la recepción el día anterior y según disponibilidad.**

Ocio y deporte:
Sin cargo: 4 piscinas para adultos climatizadas en invierno (nov-abr: 2 en la zona Suites, 1 en la zona Family Suites y 1 en la zona Villas Premium), hamacas y sombrillas en las áreas de piscinas, toallas de piscina con deposito en efectivo, sala de fitness en la zona alta con vista, ping-pong, animación para adultos y niños, escenario al aire libre, espectáculos profesionales 2 veces por semana, varias veces al día servicio de autobús a la playa de Maspalomas, Wi-fi en todo el hotel, depósito video-viglilado para bicicletas.
free motion cycling rocks Centro de cicloturismo con taller mecánico gratuito para bicicletas, así como asistencia de un experto para rutas en la isla.

Con cargo: billar, Centro Wellness y Hammam by Alina Vriel (tratamientos de estética y masajes), Restaurante Tapas La Española, centro de cicloturismo con alquiler de bicicletas, cambo de toallas de piscina (excepto para las Villas Premium).

Especial para niños: 2 piscinas climatizadas en invierno (nov-abr: 1 en zona Suites y 1 en zona Family Suites con área Splash), miniclub (4 - 12 años; 6 días la semana) con área de juego, minidisco.

En los alrededores: Posibilidad de practicar deportes náuticos, buceo y golf (campo de 18 hoyos).
Otros contra pago: Bar Hall TASTE, Servicio de canguro (bajo petición el día anterior), Servicio médico (en el Maspalomas Resort by Dunas).
Precios especiales para golfistas alojados en este resort.
Tarjetas bancarias aceptadas: **VISA, MASTERCARD, MAESTRO**
INFORMACIÓN SUJETA A CAMBIOS - Actualizado el 6 febrero de 2024